椿ハウスがおすすめ

ぶらり 里山・水郷 MAP

STAY IN KOZAKI

空のふもとで羽やすめ
旅立ちの空のふもと、神崎町
成田空港からほど近く蒼天に見守られ、豊かな自然に育まれた発酵の里は、今もなだらかに時を刻みます。
発酵の里こうざきの古民家サロン「椿HOUSE」に泊まって、自然豊かな田園風景のなかのんびり里山"Walking"、ちょっと佐原商家町まで"Cycling"、さらに水郷潮来・銚子まで"One Day Drive"と楽しみかたは気分次第。発酵の里でこころもからだもリフレッシュしませんか？

STAY IN KOZAKI
Webサイト

一般社団法人国際里山文化協会

日本の里山は美しい　当たり前の風景こそが
世界に誇れる日本の宝　里山の文化を世界に

日本の原風景である里山文化を世界に発信するために2017年設立されました。空家対策から地域創生、インバウンドから日本文化発信、成田国際空港周辺の北総水郷エリアを活動の拠点にして、日本全国、世界へ活動の幅を広げています。

一般社団法人国際里山文化協会
公式Webサイト

神崎地区

発酵浴いわい
ココロとカラダがよろこぶ発酵浴
[住所]千葉県香取郡神崎町松崎855

神崎神社
境内には樹齢2千年とも言われる国指定天然記念物の大クス「なんじゃもんじゃの木」が
[住所]千葉県香取郡神崎町神崎本宿1944

CAFEうふふ
寺田本家のお蔵の杜の発酵暮らし研究所&カフェ
[住所]千葉県香取郡神崎町神崎本宿1968－2

ストロベリーヴィレッジこうざき（いちご狩り）
いちご狩り農園　購入もできる
[住所]千葉県香取郡神崎町松崎861

毛成村の歴史

鎌倉期から室町期にすでに村名があり、延慶元年12月25日の関東下知状に「下総国大須賀保内毛成・草成両村事」と記述が最初である。
毛成の先人たちは現在の不動堂（饅頭不動様）近くに草成村という集落があり、稲作が主体となったことで現在の平地に移り住み毛成村となったといわれている。村内には金比羅神社・宇賀神社・八幡神社・十一面観音・寶善寺・円満寺などが多くの祈りの場所があり、椿Houseの桜の森は毛成城跡地（大須賀氏の豪族居館）でもある。毛成村には「十一面観音33年ご開帳」「おかめでくべい舞」「麦付き盆踊り」「饅頭不動祭り」「大般若経六百巻」など、多くの伝承行事や資料が残っている。特に毛成村に嫁いでくるものは、その家に入る前に火渡りをして新たな草履に履き替える儀式と翌朝には村の社とお寺をお祝いのお赤飯を配りながら行列してお参りする習わしであった。

毛成地区　散策時間60分程度

詳細地図は
こちらから

椿House

発酵の里こうざきの毛成地区で5年間空家だった古民家を2015年宿泊もできる古民家サロン「椿HOUSE」として再生。田植え稲刈り農業体験、お茶会・文楽・講談・日本舞踊など伝統文化体験、さらには忍者体験・ファスティングや企業研修など様々なイベントを開催して日本文化・里山文化を内外に発信している。ブルーベリー狩りもできる新たな農園も企画中！

椿House
公式Webサイト

椿Houseへのアクセス

【お車で】
東京方面 ― 東関東自動車道 ― 大栄IC ― 椿ハウス

【高速バスで】
東京駅 ― 千葉交通 高速バス ― 発酵の里こうざき ― 送迎バス ― 椿ハウス
東京駅 ― 京成高速バス ― 大栄IC ― 送迎バス ― 椿ハウス

【電車で】
JR東京駅 ― JR総武本線・成田線 快速70分 ― JR成田駅 ― JR成田線 各駅停車 30分 ― JR下総神崎駅 ― 送迎バス ― 椿ハウス
JR成田駅 ― 徒歩5分 ― 京成成田駅 ― 京成線 7分 ― 空港第2ビル駅
JR成田駅 ― JR成田線 空港支線 8分 ― 空港第2ビル駅

佐原地区
小野川周辺

サイクルモデルコース
（約70km）はこちらから

佐原地区

「お江戸見たけりゃ佐原へござれ
佐原本町江戸まさり」と戯歌に唄われるほど隆盛を極めた商都の面影が残る、「北総の小江戸」佐原の町並み。
平成8年12月、関東で初めて「重要伝統的建造物群保存地区」（重伝建）に選定されました。佐原の「重伝建」は昔からの家業を引き継いで今も営業を続けている商家が多く、「生きている町並み」として評価されています。

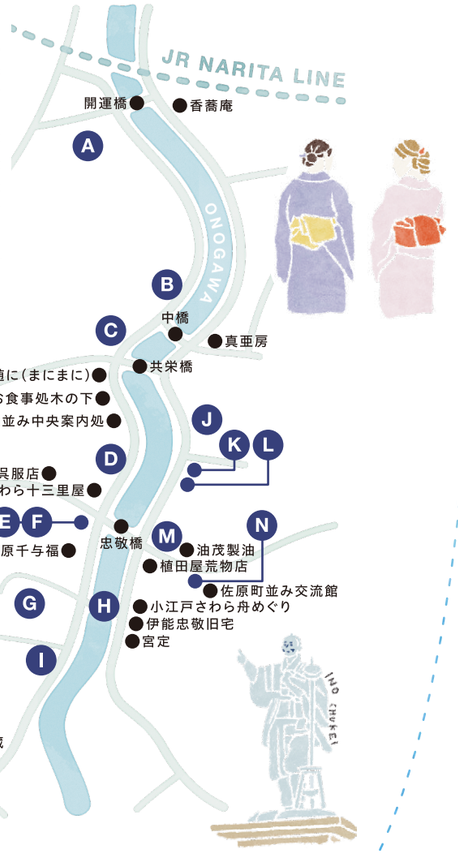

詳細地図は
こちらから

A HOSTEL CO-EDO
小野川からも近く、木の温もりを感じられる宿
[住所]千葉県香取市イ474－8

B 小江戸佐原 やまゆサロン
江戸情緒残る佐原にある、をかしなコト・モノ・ヒトが集まる場所
[住所]香取市佐原イ486

C ワーズワース
材木店だった建物を生かしたイタリアンレストラン
[住所]千葉県香取市佐原イ491－1

D さわら町屋館（上川岸小公園）
伝統的建造物に倣った意匠で建築されたさわら町屋風の無料休憩施設　4つの店舗が入る
[住所]千葉県香取市イ499-1

E 佐原商家町ホテル NIPPONIA（フロント・レストラン）
”まち全体がホテル”がコンセプト　県の文化財に指定されている建物がフロント・レストラン
[住所]千葉県香取市佐原イ1720

F 中村屋商店
明治25年に建てられた蔵を店舗に　オリジナル商品が充実
[住所]千葉県香取市佐原イ1720

G 伊能忠敬記念館
日本で初めて実測による全国地図をつくった伊能忠敬の記念館
[住所]千葉県香取市佐原イ1722－1

H 樋橋（じゃあじゃあ橋）
江戸時代から300年近く農業用水を送り続けた大樋の名残。あふれ落ちる水音からじゃあじゃあ橋と親しまれる
[住所]千葉県香取市佐原イ1722

I リストランテ カーザ・アルベラータ
佐原のモダンな空間で、日本庭園を眺めながら本格イタリアンが楽しめる
[住所]千葉県香取市イ1727

J 正上いかだ焼本舗
創業寛政12年。味を造って200年。しょうゆ屋がはじめた佃煮屋
[住所]千葉県香取市イ3406

K フレンチ レストラン 夢時庵
佐原の風情漂う　川沿いにあり明治34年の建造物を改装したフランス料理店
[住所]千葉県香取市イ3403－2

L ANTIQUE ANTIQUE
江戸時代後期の蔵をリノベーションしたカフェ・レストラン
[住所]千葉県香取市イ3403－8

M 珈琲玉澤
布団店だった建物をリノベーションしたカフェ
珈琲豆も自家焙煎
[住所]千葉県香取市イ3401

N 茶屋花冠
江戸後期の宮中で流行った「宇治金時」を再現
[住所]千葉県香取市佐原イ1902-4

広域マップ

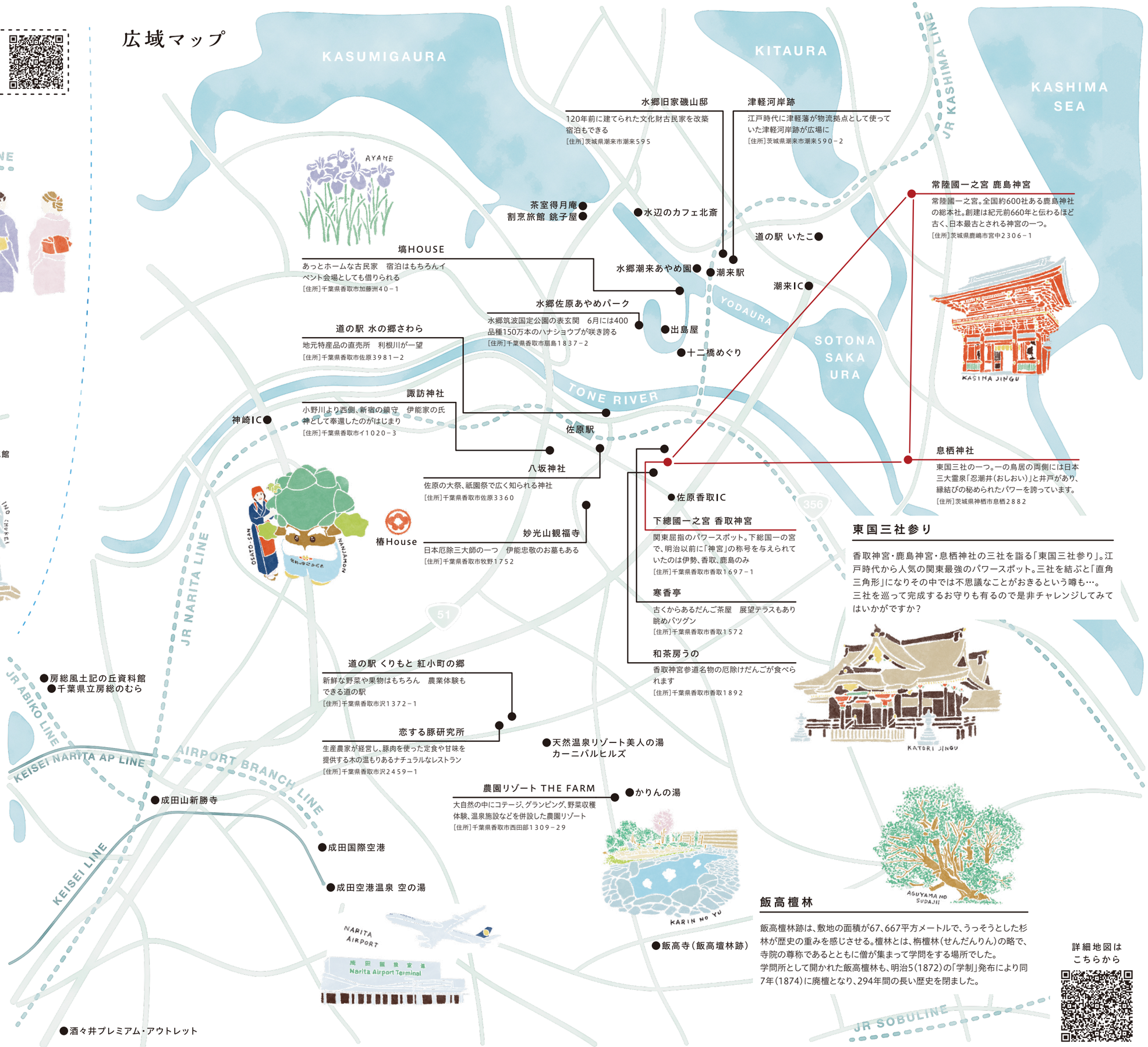

東国三社参り

香取神宮・鹿島神宮・息栖神社の三社を詣る「東国三社参り」。江戸時代から人気の関東最強のパワースポット。三社を結ぶと「直角三角形」になりその中では不思議なことがおきるという噂も…。
三社を巡って完成するお守りも有るので是非チャレンジしてみてはいかがですか？

飯高檀林

飯高檀林跡は、敷地の面積が67、667平方メートルで、うっそうとした杉林が歴史の重みを感じさせる。檀林とは、栴檀林（せんだんりん）の略で、寺院の尊称であるとともに僧が集まって学問をする場所でした。
学問所として開かれた飯高檀林も、明治5（1872）の「学制」発布により同7年（1874）に廃檀となり、294年間の長い歴史を閉ました。

詳細地図は
こちらから